

Projekt
» Dorfladen «
für Marktgraitz

1. WARUM EIN DORFLADEN FÜR UNS?

- Sicherung der Nahversorgung im Ort
- Möglichkeit Produkte / Angebot selbst
- Nahrungsversorgung so regional und nah wie möglich
- Kommunikation und Treffpunkt
- Lebensqualität

familiär
regional
ursprünglich



2. GRUNDPRINZIP - SO REGIONAL WIE MÖGLICH!

- Grundausrüstung von EDEKA o.ä.
- so viele regionale Produkte wie möglich
- Direktvermarkter-Netzwerk (BIO)
unterstützt durch den Landkreis Lichtenfels
- Preistransparenz
(Beispiel: 1 Ei kostet 45 Cent, davon bekommt der Bauer 35 Cent)

*Wir können die
Geschichte zum
Produkt erzählen!*



2. GRUNDPRINZIP - SO REGIONAL WIE MÖGLICH!

Direktvermarkter-Netzwerk Obermain-Jura
fast alle Betriebe würden uns beliefern



DIREKTVERMARKTER UND HOFLÄDEN
im Obermain·Jura

regional
vielfältig

LICHTENFELS

Direktvermarkter & Angebot	Kontakt & Öffnungszeiten
Fischzucht Seehof Frischen und geräucherten Fisch, Fischgarten (Öffnungszeiten auf der Website)	Alexander Krappmann Seehof 2 96215 Lichtenfels / Seehof ☎ 0 95 71 / 85 45 ✉ info@fischzucht-seehof.de www.fischzucht-seehof.de Do-Fr: 8:00 - 18:00 Uhr, Sa: 8:00 - 12:00 Uhr
Geflügelhof Nitter Geflügel und Hasen aus eigener Aufzucht, Eier, Gewürzgurken, Öl, Essig, Marmeladen, Nudeln, Eierlikör, Honig, geräucherte Spezialitäten	Manfred Vogt Untersiemauer Straße 35 96215 Lichtenfels / Buch am Forst ☎ 0 95 65 / 4 58 ✉ m.vogt-buch@t-online.de www.gefluegelhof-nitter.de Mo-Fr: 9:00 - 18:00 Uhr, Sa: 10:00 - 12:00 Uhr
Georg Lypold Rind auf Anfrage, Geflügel, Gemüse, Getreide, Eier, Wurst, Hausmacherschinken, Weinbrände	Georg Lypold Talweg 51 96215 Lichtenfels / Mistelfeld ☎ 0 95 71 / 52 54
Imkerei Grünwald Honig aus eigener Herstellung, Propolis, Honigbonbons, Imkereibedarf, Bienenprodukte	Andreas Grünwald Lange Straße 28 96215 Lichtenfels ☎ 0 95 71 / 9 48 33 88 oder 01 74 / 7 72 11 24 Imkerladen, Marktplatz 38, 96215 Lichtenfels: Mo, Di: 10:00 - 13:00 Uhr; Do: 10:00 - 13:00 Uhr @ 15:00 - 18:00 Uhr Sa: 10:00 - 14:00 Uhr

HOCHSTADT AM MAIN

Direktvermarkter & Angebot	Kontakt & Öffnungszeiten
Bernd Schnapp Verschiedene Käsesorten, Eier von Freilandhühnern, Wurst von Strohschweinen, Nudeln, Kartoffeln, Honig, eingeweckte Gurken und Zucchini, Marmelade, Senf	Automatenvermarktung „Milchtankstelle“ Schnapp GbR Ringstraße 15 96272 Hochstadt am Main ☎ 01 72 / 4 58 47 45 ✉ berndschnapp@gmx.de Öffnungszeiten Milchtankstelle (Automatenverkauf): täglich 7:00 - 20:00 Uhr
Hofkäserei Schmitt GbR Käseautomat mit diversen Schnittkäsen, Quark, Joghurt, Hirtenkäse, Molke- und Joghurt drinks aus eigener Herstellung	Hofkäserei Schmitt GbR Thelitz 7 96272 Hochstadt am Main / Thelitz ☎ 0 95 74 / 84 46 und 01 70 / 7 79 99 32 ✉ thelitz-kaesehuettla@t-online.de Öffnungszeiten Käseautomat: täglich 7:00 - 21:00 Uhr (während der Sommerzeit), 7:00 - 19:00 Uhr (während der Winterzeit)

LICHTENFELS

Direktvermarkter & Angebot	Kontakt & Öffnungszeiten
Erlebnisbauernhof Hofmann Rohmilch, Rohmilchquark, Freilandei, Speisekartoffeln versch. Sorten, Rindfleisch aus eigener besonders artgerechter Tierhaltung (Bestellungen per E-Mail oder über die Homepage), Bauernhofeismanufaktur, Öl, Wurstgläser, handgemachte Emmer-, Einkorn- und Dinkel-Nudeln	Norbert und Elisabeth Hofmann Alte Dorfstraße 9 96215 Lichtenfels / Kösten ☎ 0 95 71 / 7 43 14 ✉ el.hofmann@t-online.de www.hofmann-bauernhof.de Selbstbedienung tägl. 8:00 - 20:00 Uhr Eiskugelverkauf Freitag 14:00 - 18:00 Uhr

REDWITZ AN DER RODACH

Direktvermarkter & Angebot	Kontakt & Öffnungszeiten
Tranaarer Wursthütt'n Direktvermarktung Hausmacher Wurstwaren und Schinken aus eigener Herstellung - Direkt vom Landwirt	Tranaarer Wursthütt'n Direktvermarktung Michael Lippert Redwitz Straße 26 96257 Redwitz/Trainau ☎ 01 75 / 1 78 94 06 24 Stunden geöffnet auf Vertrauensbasis. Jeden ersten Freitag im Monat gibt es Frischwurst- und Fleischverkauf.

WEISMÄIN

Direktvermarkter & Angebot	Kontakt & Öffnungszeiten
Böhmerhof Fleisch von Rind, Schwein & Kalb aus eigener Aufzucht & Schlachtung, Wurst aus eigener Herstellung, Schinken, Eier und Kartoffeln, Bauernbrot	Irene Böhmer Großziegenfeld 19 96260 Weismain ☎ 0 95 04 / 2 40 ✉ direktvermarktung@boehmer-hof.de Sa: 12:00 - 16:00 Uhr Mo-Fr: nach Vereinbarung
P. Peter's Fischzucht und Räucherei Frische und geräucherte Fische	Peter Pausch Kleinziegenfeld 53 96260 Weismain ☎ 0 95 04 / 9 23 97 68 ✉ fischzucht-raeucherei-pausch@t-online.de Nur nach telefonischer Bestellung und nach Vereinbarung.

EBENSFELD

Direktvermarkter & Angebot	Kontakt & Öffnungszeiten
Bioland-Hof Storath Bio-Grundsortiment, Käse, Brot, Getreide, Kartoffeln, Wein, Bier; Führungen nach Absprache	Bernhard Storath Untere Straße 46 96250 Ebensfeld ☎ 0 95 73 / 60 86 und 01 70 / 7 97 72 61 ✉ storath@gmx.de Do-Fr: 16:00 - 18:00 Uhr, Sa: 9:00 - 11:00 Uhr
Elvira Hornung Fruchtaufstriche, Gelees, Obstbrände, Honig, eingemachtes Obst, Geschenkkörbe, nach Saison: Äpfel, Birnen, Nüsse, Kartoffeln	Elvira Hornung Am Kümmelbach 18 96250 Ebensfeld / Kümmel ☎ 0 95 47 / 66 55 Termine nach Vereinbarung
Franziska Pflaum Auf Vorbestellung: Rind-, Lamm- und Schweinefleisch	Franziska Pflaum Dorfstraße 8 96250 Ebensfeld/ Unterbrunn ☎ 0 95 47 / 8 71 24 57 Termine nach Vereinbarung
Imkerei Herbert Kestler Honig, Bienenwachskerzen	Rothenbühl 11 96250 Ebensfeld / Eggenbach ☎ 0 95 33 / 10 54 Termine nach Vereinbarung

3. SERVICE

- Bank
- Lotto
- Lieferservice
- regionale Geschenkkörbe
- Newsletter
- Kurse
- Kuchen & Snacks
(lecker, frisch, anders)
- **REGIONAL & NACHHALTIG
EINKAUFEN WIRD EINFACHER!**

Was fehlt uns?
Was wünschen wir uns?



4. SORTIMENT

START

- Bäcker
- Obst & Gemüse
- Fisch & Fleisch
- Käse
- Grundnahrungsmittel
- Zeitungen
- Café

ZUKUNFTSMUSIK

- Tiefkühl?
- Drogerie?
- Getränke?
- Putzmittel?
- Tierfutter?
- Bio?
- unverpackt?
- preistransparent?
- plastikfrei?

Das Sortiment wird
im laufenden
Geschäft von uns
Kunden verändert!

5. NAMENSVORSCHLÄGE

Dorf Cafe & Laden
 Dorfladen zum Hecht
 Dorfmarkt Marktgraitz
 Dorf-Markt-Graitz
 Dorfladen
 Dorflädla

MarGra
 Marktladen
 Marktprojekt
 Zum S(c)Hippen

Hechten Laden (Lädla)
 Hechten Treff
 Hechtenbäck
 Hechtenloaden
 Hechtnluech

Elli
 bei Elli
 Ellis Laden
 die Elli
 Tante Elli

Dä Loudn
 Lädla
 Mei Loudn
 sLäädla
 Treffpunkt Lädla
 Unnä Laidla
 unser Lädla
 Der Bergladen
 La-Ma (Laden Marktgraitz)

Graatzer Dorfladen
 Graatzer Dorflädla
 Graatzer Gemischtwaren
 Graatzer Hechtn Lodn
 Graatzer Komsum
 Graatzer Laden
 Graatzer Laden Treff
 Graatzer Lädla
 Graatzer Treff
 Graatzer Treffpunkt
 Cent Graitz
 Graitla
 Grazelli
 Grazerelli
 Greytzer
 Grodezer

6. GESTALTUNG

3-STUFEN-PLAN

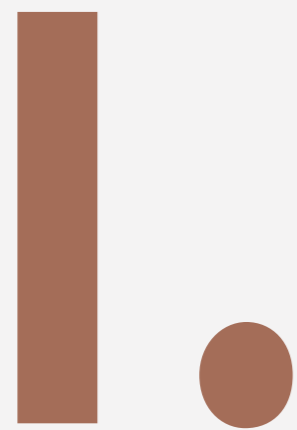

DORFLADEN MIT CAFÉ



REGIONAL- / BIOPRODUKTE



TERRASSE / BALKON

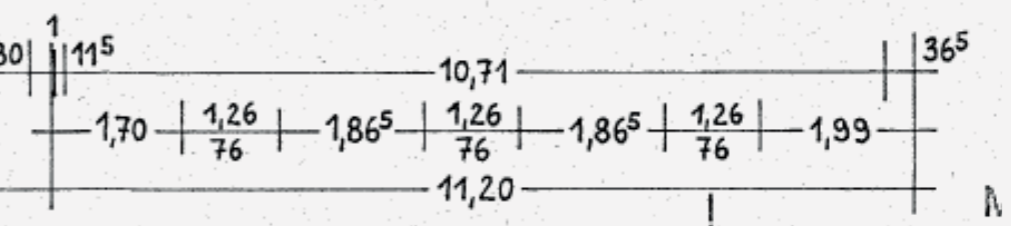
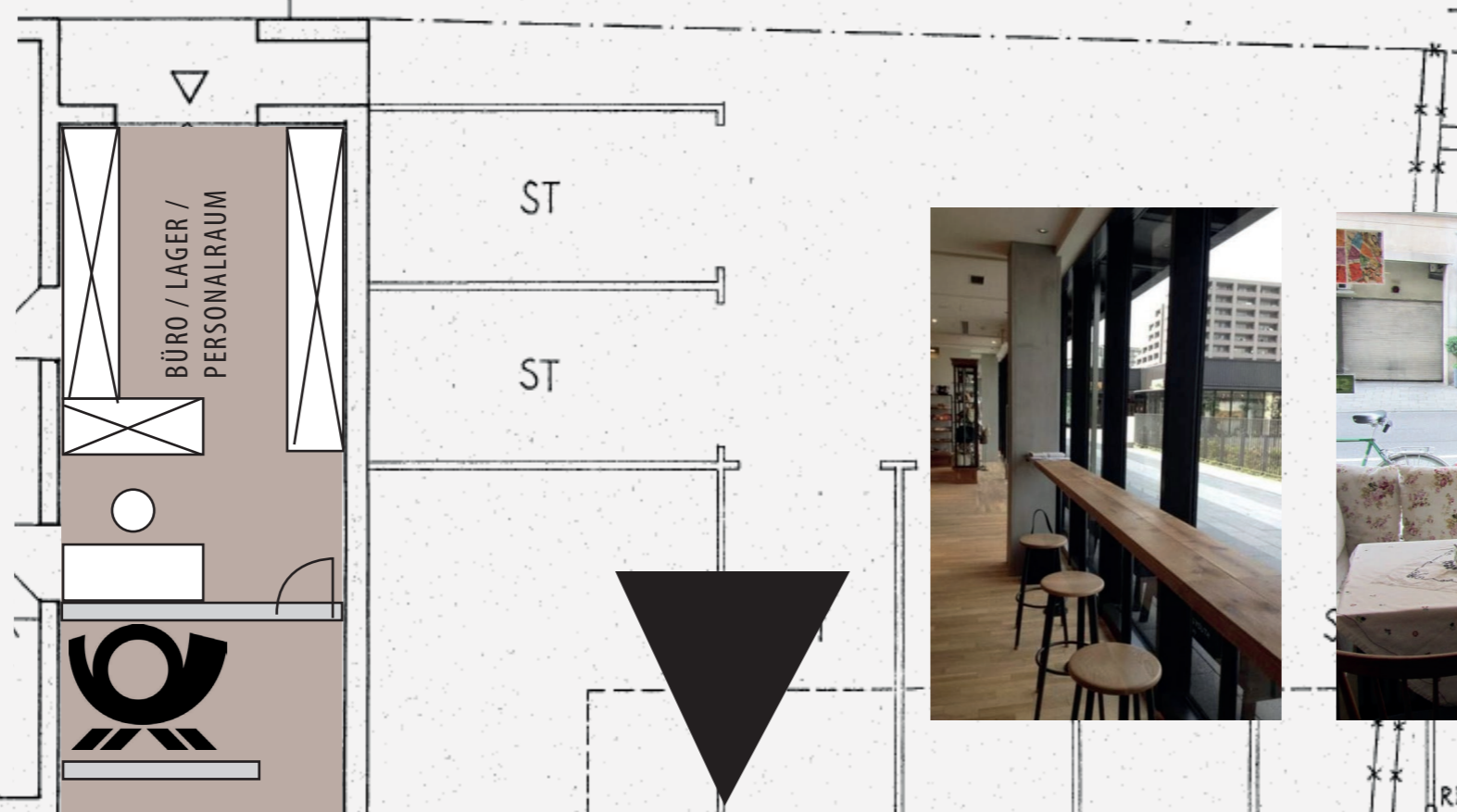

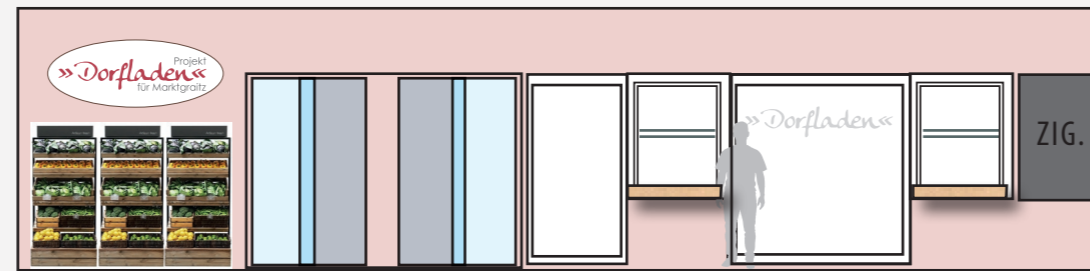

AUSSEN

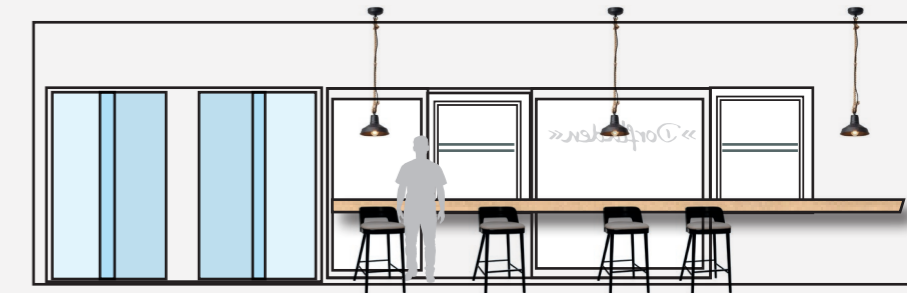

INNEN

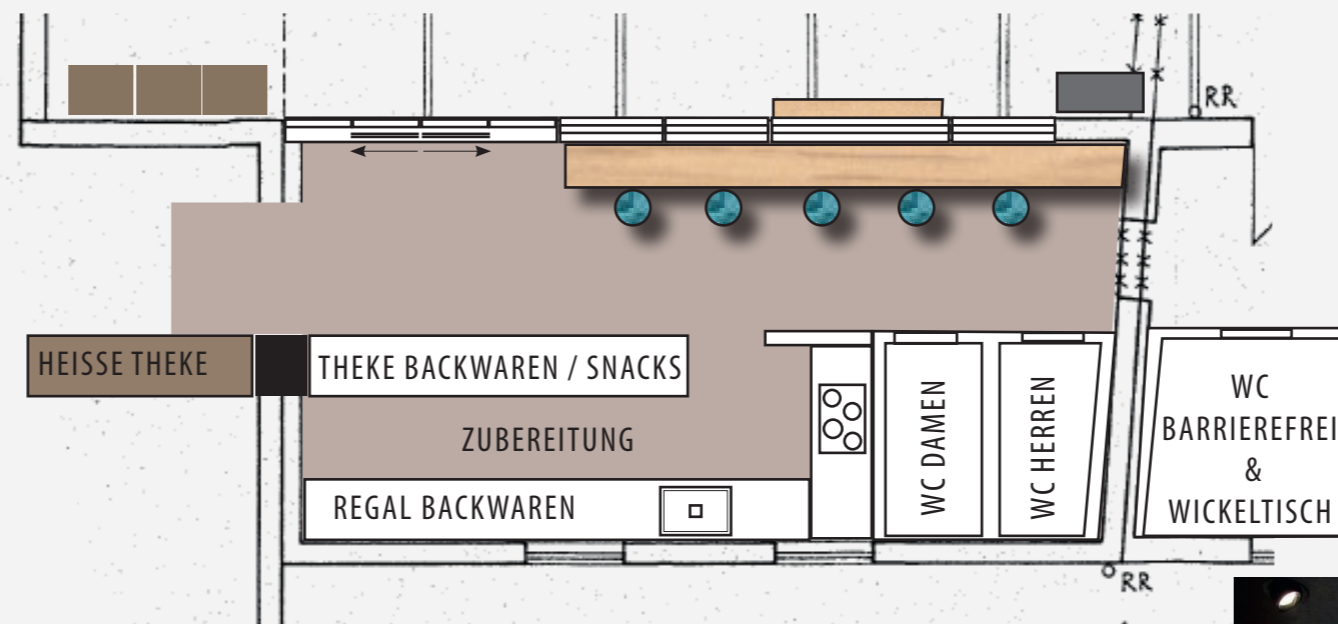

VERKAUFSFLÄCHE EINTEILUNG NACH DEFINITION SORTIMENT GESTALTUNGSMÖGLICHKEITEN:

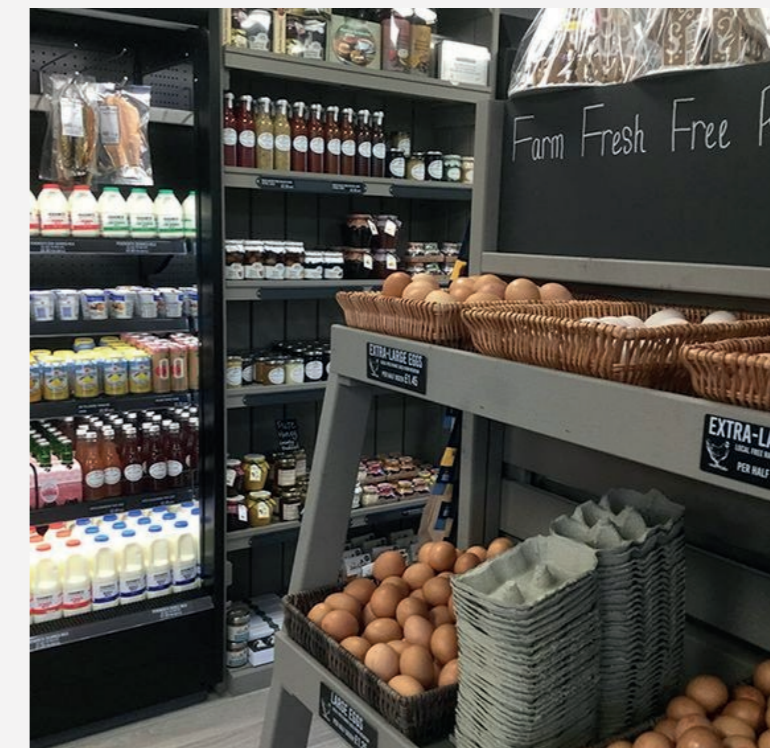



WARENINSZENIERUNG



REGIONALE WARE BESONDERS PLATZIEREN - MIT INFOTAFEL ZUM ERZEUGER

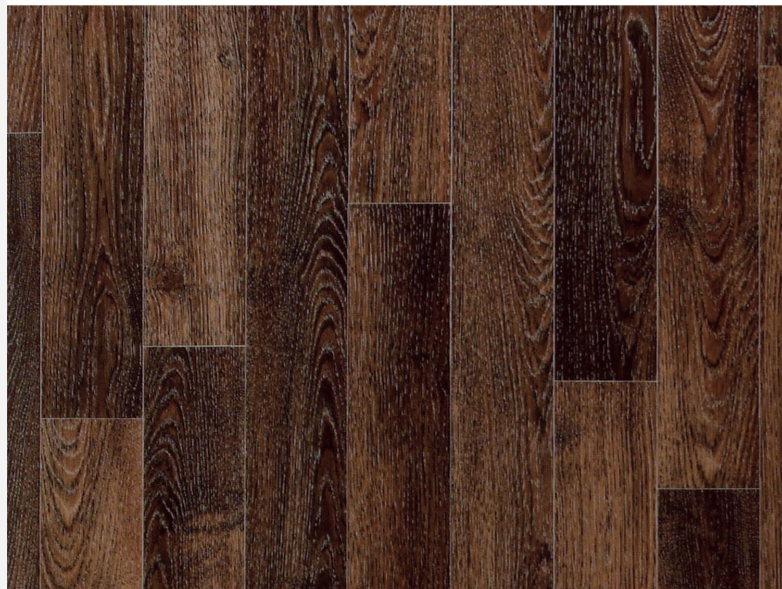

BODENBELAG Z.B. PVC



FARBWELT RUHIG MODERN



AKZENTBELEUCHTUNG

BESTUHLUNG CAFÈ



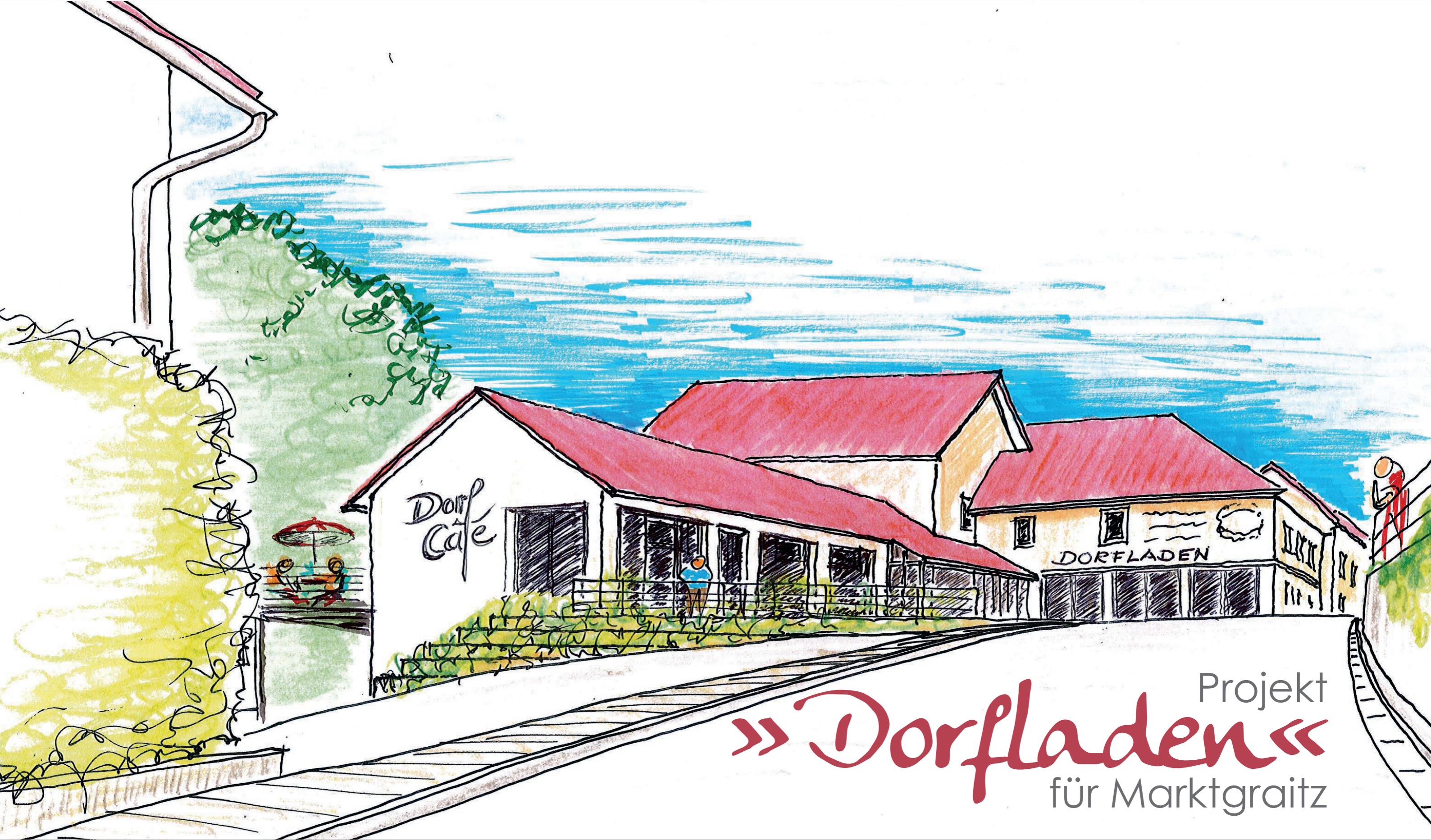

Projekt
» Dorfladen «
für Marktgraitz